

Web 入札サイト 操作説明書

第 1.1 版

作 成 者	奈良県銘木協同組合
作 成 日	2023 年 6 月 20 日
最 終 更 新 日	2023 年 9 月 6 日

目次

目次.....	2
1. Web 入札サイトについて.....	3
2. 入会.....	4
2.1. 入会審査について.....	4
2.2. 会員登録.....	4
3. パスワード設定画面.....	5
3.1. パスワード設定リンクが有効期限切れの場合.....	6
4. ログイン画面.....	7
5. パスワード再設定画面.....	8
6. トップ画面.....	9
7. 商品一覧画面.....	10
7.1. 商品詳細画面への遷移.....	11
7.2. 商品の絞り込み.....	12
7.3. 入札期間外の商品について.....	13
8. 商品詳細画面.....	14
8.1. 他画面への遷移.....	15
8.2. 画像の拡大表示.....	16
8.3. 商品画像サムネイル.....	18
8.4. 入札情報.....	19
9. マイページ.....	23
9.1. アカウント詳細画面.....	24
9.2. 入札履歴画面.....	26
9.3. ログアウト.....	29
10. よくあるご質問.....	30
11. お問い合わせ先.....	30

1. Web 入札サイトについて

奈良県銘木協同組合 Web 入札サイトは、奈良県産材を中心とした全国各地の優れた銘木を、入札方式で販売するサイトです。Web サイトの URL は以下の通りです。パソコン、タブレット、スマートフォンなどからアクセスすることができます。

<https://www.nara-meikyou.net/>



Web 入札サイトの表示・機能を予告なく変更する場合があります。
また、Web 入札サイトの画面が、当操作説明書に掲載されている画面と異なる場合があります。

2. 入会

Web 入札サイトでは、会員にならなくても商品一覧画面、商品詳細画面を閲覧することができます。
一方、入札を行う場合は、事前に会員登録が必要です。

2.1. 入会審査について

入会は、事務局が認める銘木業者及び木材業者に限ります。入会審査に必要な書類を提出していただき、事務局にて審査を行います。
必要な書類や提出先など、審査に関するお問合せは事務局までお願いします。

2.2. 会員登録

審査によって入会が認められた場合、事務局にて会員登録処理を行います。

会員登録が完了すると、会員登録完了通知メールが送信されます。
メール文中のパスワード設定用リンクをクリックすると、パスワード設定画面が開きます。

パスワード設定リンクの有効期間は、メール送信日時より **72 時間**です。

【奈良県銘木協同組合 Web入札】会員登録完了のお知らせ

様

このたびは【奈良県銘木協同組合 Web入札】にご参加いただきありがとうございます。
会員登録が完了いたしましたので、ご連絡を申し上げます。

メールアドレス： [redacted]

はじめに下記URLよりパスワードの設定をおこなってください。
URLの有効期間は **2023年06月01日 05時54分** です。

[https://www.nara-meikyou.net/my-account/lost-password/?key=\[redacted\]&login=\[redacted\]](https://www.nara-meikyou.net/my-account/lost-password/?key=[redacted]&login=[redacted])

【奈良県銘木協同組合 Web入札】へは、下記URLからアクセスできます。
<https://www.nara-meikyou.net/>

商品はどなたでも閲覧していただけますが、入札の際にはログインが必要です。
画面右上の「ログイン」よりログインしてください。

どうぞよろしくお願いいたします。

リンク有効期限

パスワード設定用リンク

3. パスワード設定画面

会員登録完了通知メール、またはパスワードリセット案内メール文中のリンクをクリックすると、新パスワード設定画面に遷移します。

新しいパスワードを2ヶ所の入力欄に入力します。

セキュリティの観点から、入力した文字は「●」や「*」で表示され、見ることはできません(ブラウザによっては表示させる機能を持つものもあります)。

文字を確認して登録したい場合は、メモ帳などのアプリに文字を入力し、それをコピーして入力欄に貼り付ける、等の作業を行ってください。

パスワードの強度は、「非常に脆弱」「脆弱」「普通」「強力」の4段階で判定されます。

パスワードは、以下の文字を組み合わせで設定してください。全ての種別を使う必要はありませんが、システムが「非常に脆弱」「脆弱」と判定した文字の組み合わせや長さでは登録できません。

- 半角英字大文字: A~Z
- 半角英字小文字: a~z
- 半角数字: 0~9
- 半角記号: !# \$ % & ' () * + - . / : ; < = > ? @ [] ^ _ ` { | } ~

パスワードの強度が「普通」「強力」と判定されると、「保存」ボタンが押せるようになります。

「保存」ボタンをクリックすると、以下のメッセージが表示されます。

✓ パスワードが正常にリセットされました。

これで、メールアドレスとパスワードを用いてログインできるようになります。

3.1. パスワード設定リンクが有効期限切れの場合

会員登録完了通知メール、またはパスワードリセット案内メール文中のリンクには、有効期限があります。有効期限を過ぎている場合、もしくはリンクを使用してすでにパスワード設定を済ませている場合、以下のようなメッセージが表示されます。

✕ このURLは有効期限を過ぎているか、すでに使用されています。必要に応じて、この画面からパスワード再設定メールを送信してください。

このような場合は、メールアドレス欄にメールアドレスを入力し、「パスワードをリセット」ボタンをクリックしてください。

新しいリンク文字列が入ったパスワードリセット案内メールが送信されます。

奈良県銘木協同組合主 オンライン入札サイト

奈良県銘木協同組合 Web入札 ホーム 即売・出品規定 奈良銘協HP ログイン

✕ このURLは有効期限を過ぎているか、すでに使用されています。必要に応じて、この画面からパスワード再設定メールを送信してください。

パスワードをお忘れですか？メールアドレスを入力して下さい。新しいパスワードを再設定するためのメールを送信します。

メールアドレス

パスワードをリセット

Copyright © 奈良県銘木協同組合 All Rights Reserved.

4. ログイン画面

入札を行う場合や、自分の入札履歴を確認する場合、アカウント情報を確認・修正する場合には、ログインが必要です。

画面上部の「ログイン」メニュー、または商品詳細画面の「ログイン」ボタンをクリックすると、ログイン画面に遷移します。

※スマートフォン、タブレットの場合、画面右上の  ボタンをタップするとメニュー項目が表示されます。

※「ログイン」メニューや商品詳細画面の「ログイン」ボタンは、ログイン済みの場合は表示されません。

メールアドレス、パスワードを入力し、「ログイン」ボタンをクリックすると、ログインできます。

「ログイン状態を保存」チェックボックスにチェックを入れておくと、次回以降この Web サイトを訪問した際に、自動でログイン済みの状態になります。

「パスワードをお忘れですか？」をクリックすると、パスワード再設定画面に遷移します。



奈良県銘木協同組合主催のオンライン入札サイト

奈良県銘木協同組合 Web入札

ホーム 即売・出品規定 奈良銘協HP ログイン

ログイン

メールアドレス *

パスワード *

ログイン状態を保存

ログイン

パスワードをお忘れですか？

Copyright © 奈良県銘木協同組合 All Rights Reserved.

5. パスワード再設定画面

ログイン画面で「パスワードをお忘れですか?」をクリックすると、パスワード再設定画面に遷移します。

パスワードを再設定したい場合、メールアドレスを入力し、「パスワードをリセット」ボタンをクリックします。

しばらくすると、パスワードリセットの案内メールが送信されます。

メール文中の「パスワードを再設定する」をクリックすると、パスワード設定画面に遷移します。

会員登録時のパスワード設定と同様の手順で、新しいパスワードを登録してください。

The screenshot shows a web browser window displaying the password reset page. The page title is "奈良県銘木協同組合 主催のオンライン入札サイト" (Online Bidding Site Organized by Nara Prefecture Rikuzo Association). The main header is "奈良県銘木協同組合 Web入札" (Nara Prefecture Rikuzo Association Web Bidding). Navigation links include "ホーム" (Home), "卸売・出品規定" (Wholesale/Listing Rules), "奈良銘協HP" (Nara Rikuzo HP), and "ログイン" (Login). The main content area has a light gray background and contains the following text: "パスワードをお忘れですか?メールアドレスを入力して下さい。新しいパスワードを再設定するためのメールを送信します。" (Forgot your password? Please enter your email address. We will send you an email to reset your password). Below this text is a text input field labeled "メールアドレス" (Email Address). At the bottom of the form is a green button labeled "パスワードをリセット" (Reset Password). The footer of the page contains the text "Copyright © 奈良県銘木協同組合 All Rights Reserved." (Copyright © Nara Prefecture Rikuzo Association All Rights Reserved.).

6. トップ画面

Web 入札サイトでは、商品を「原木」「製品」の 2 つのカテゴリに分けて表示しています。「原木」「製品」のいずれかの画像をクリックすると、該当カテゴリの一覧画面に遷移します。該当カテゴリの出品がない場合、カテゴリ画像は表示されません。

奈良県銘木協同組合 Web入札

ホーム ご利用ガイド ▼ 奈良銘協HP マイページ ▼

奈良県銘木協同組合Web入札へようこそ

このサイトでは、奈良県産材を中心とした全国各地の優れた銘木を、入札方式で販売しています。
どなたでも商品を見ることが出来ますが、入札される場合には事前登録が必要です。
詳細につきましては奈良県銘木協同組合 Web入札サイト事務局までお問い合わせください。

カテゴリ画像

下のカテゴリ画像をクリックすると、商品一覧ページに遷移します。
※出品がない場合、カテゴリ画像は表示されません。

原木 (9)

製品 (6)

7. 商品一覧画面

入札対象の商品を一覧表示します。

奈良県銘木協同組合 Web入札

ホーム 即売・出品規定 奈良銘協HP ログイン

【ご案内】

- ・奈良県産材を中心に、全国各地の優れた銘木をご案内しています。
- ・入札価格は㎡単価ではありません。ご注意ください。

組合からのお知らせ

終了 003-1 入札番号003

終了 004-1 入札番号004

終了 005-1 入札番号005

終了 006-1 入札番号006

商品

絞り込み条件設定

- 樹種
 - 杉 (2)
 - 桧 (2)
 - 松 (2)
- 長さ (m)
 - 2 7
- 末口寸法 (cm)
 - 50 220
- 材積 (㎡)
 - 1 4
- 樹齢 (年生)
 - 40 150
- 葉枯らし日数 (日)
 - 50 80

7.1. 商品詳細画面への遷移

商品一覧画面の商品画像をクリックすると、該当商品の詳細画面に遷移します。

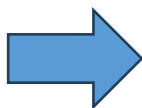

奈良県銘木協同組合 主権のオンライン入札サイト

奈良県銘木協同組合 Web入札

ホーム 即売・出品規定 奈良銘協HP ログイン

商品一覧へ

入札番号007

樹種	松
長さ	6.5m
末口寸法	120cm
材積	3.355m ³
樹齢	約60年生
産地	長野産
伐採年月	2017年2月
葉枯らし日数	80日

入札期間中です
残り時間：
0 21 3 37
日 時間 分 秒

終了日：2023年6月15日 11:44 AM

入札するためにはログインしてください

ログイン

7.2. 商品の絞り込み

7.2.1. 絞り込み条件の設定

以下の条件を設定して、商品を絞り込む事ができます。

※スマートフォンの場合は、 ボタンをタップすると絞り込みメニューが表示されます。

以下のように、カテゴリーによって絞り込み条件が異なります。

7.2.1.1. 原木の場合

- 樹種
- 産地
- 長さ(m)
- 末口寸法 (cm)
- 材積 (m³)
- 樹齢(年生)

7.2.1.2. 製品の場合

- 分類(カウンター材・破風板材、テーブル材・棚板材、特殊材、自然木)
- 樹種
- 産地
- 長さ(m)
- 幅 (mm)
- 厚み (mm)

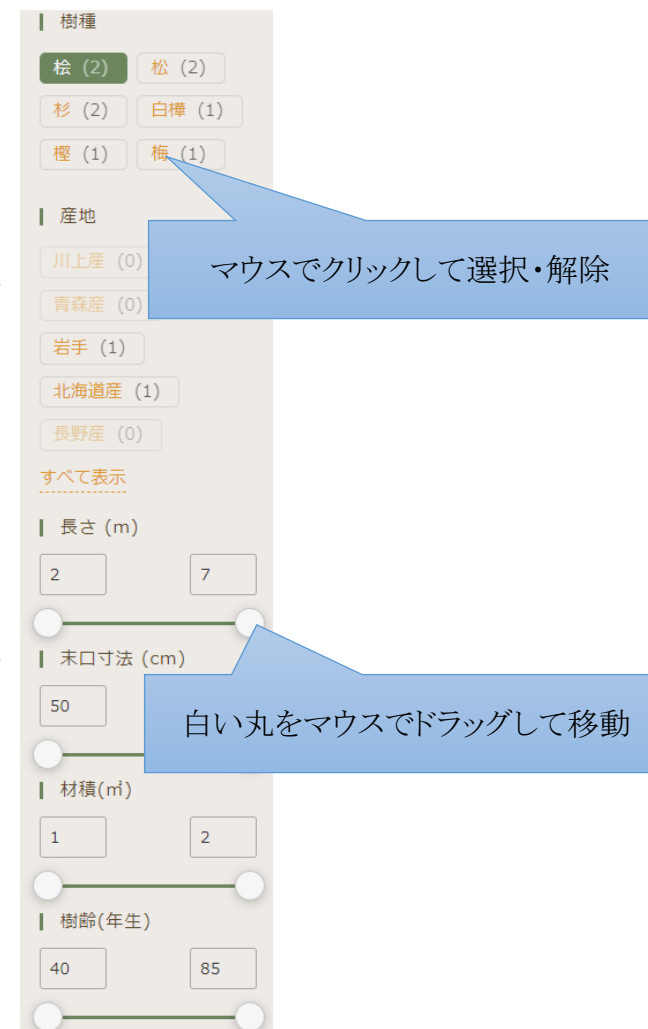

分類、樹種、産地は複数選択が可能です。
それ以外の項目は、数値の範囲を指定します。
数字を直接入力するか、スライダーの白い丸をマウスでドラッグして移動させます。

条件を指定すると、条件を満たす商品のみが一覧に表示されます。

7.2.2. 絞り込み条件の解除

指定した絞り込み条件は、商品一覧の上部に表示されています。



表示されている条件の「X」をクリックすることで、該当の条件が解除されます。
また、「全解除」をクリックすると、全ての条件が解除されます。

7.3. 入札期間外の商品について

商品画像の左上に以下の表示がある場合は、入札期間外です。



「開始前」: 入札開始前の商品です。



「終了」: 入札期間が終了した商品です。

8. 商品詳細画面

商品の詳細情報を表示します。

奈良県銘木協同組合 奈良県銘木協同組合 主催のオンライン入札サイト

奈良県銘木協同組合 Web入札

ホーム 即売・出品規定 奈良銘協HP ログイン

画像拡大表示ボタン

商品一覧へ戻るリンク

商品画像サムネイル

入札情報

入札番号006

樹種	
長さ	6.5m
末口寸法	120cm
材積	3.355m ³
樹齢	約60年生
産地	長野産
伐採年月	2017年2月
葉枯らし日数	80日

入札開始: ¥1,000
入札はまだ開始していません
開始日: 2023年6月15日 11:42 AM
開始まで:
0 20 22 55
日 時間 分 秒
終了日: 2023年6月16日 11:42 AM

8.1. 他画面への遷移

8.1.1. 「商品一覧へ」リンク

商品一覧画面に遷移します。商品一覧画面で設定した絞り込み条件は維持されます。

8.1.2. 「前の商品へ」ボタン

商品一覧画面で設定した絞り込み条件に該当する商品のうち、一つ前の商品を表示します。

8.1.3. 「次の商品へ」ボタン

商品一覧画面で設定した絞り込み条件に該当する商品のうち、一つ後の商品を表示します。

8.2. 画像の拡大表示

画像拡大表示ボタン  をクリックすると、ブラウザウィンドウいっぱいに画像が拡大表示されます。

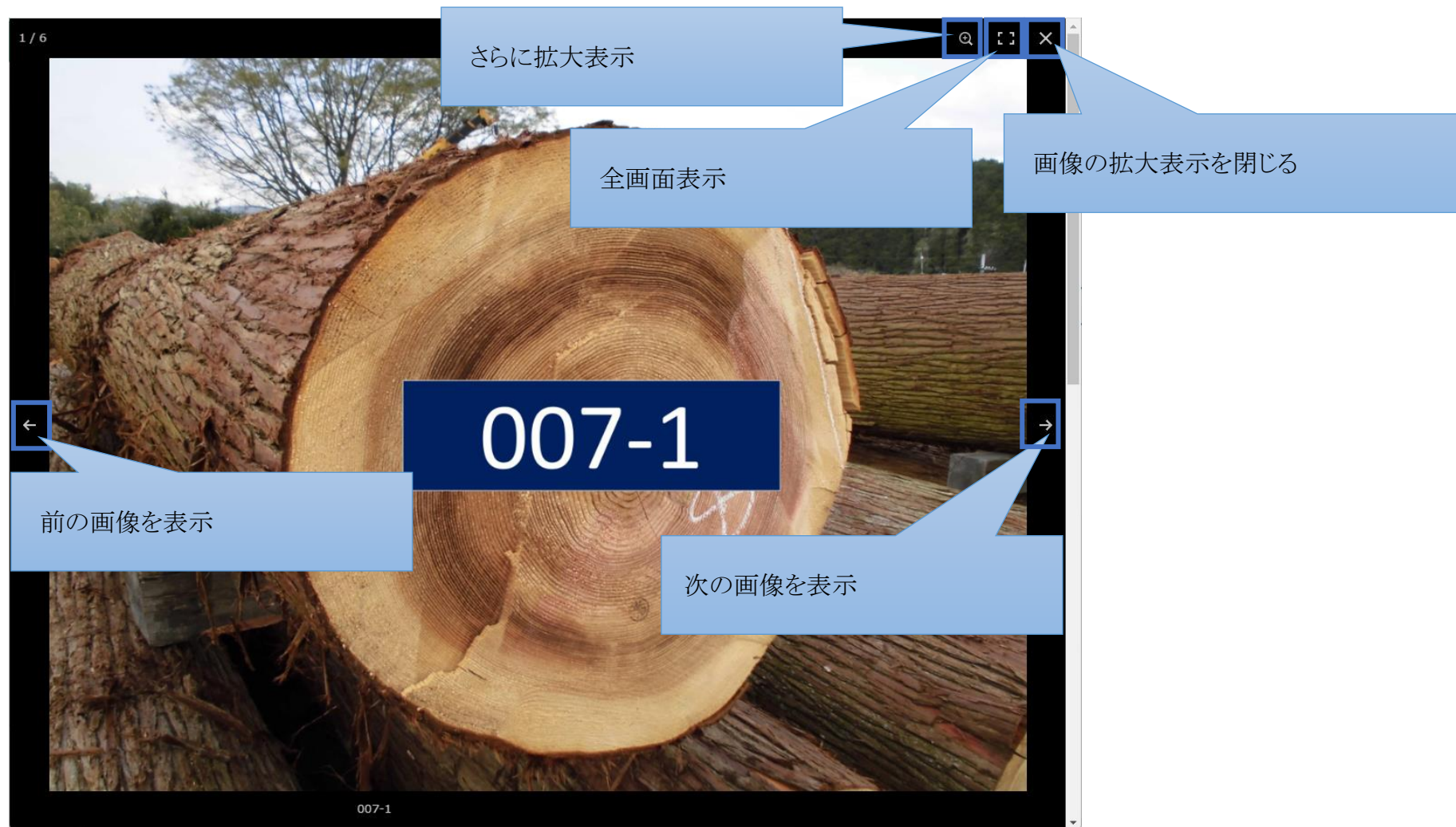

8.2.1. 「さらに拡大表示」ボタン

ウィンドウ内で画像がさらに拡大表示されます。
マウスでドラッグすることで、表示部分を上下左右に移動させることができます。

8.2.2. 「全画面表示」ボタン

画面いっぱいに画像が拡大表示されます。

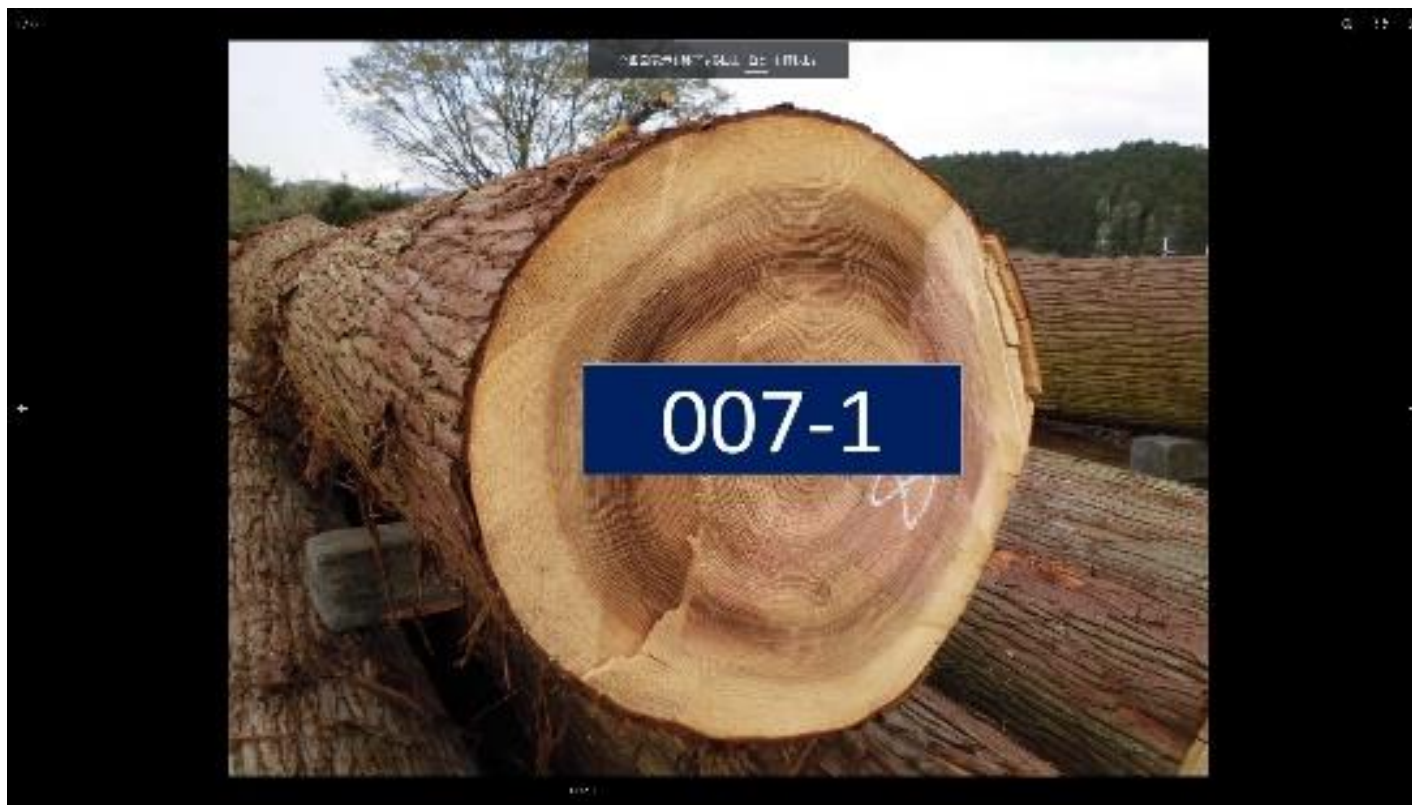

8.3. 商品画像サムネイル

商品画像が複数登録されている場合、大きな画像の下にサムネイル(小さい画像)が並びます。
サムネイルをクリックすると、大きな画像が切り替わります。



8.4. 入札情報

商品の入札に関する情報です。

時期(入札期間前、期間中、期間後)やログイン状態(未ログイン、ログイン済)によって表示内容が変わります。

8.4.1. 入札期間前

「入札はまだ開始していません」のメッセージとともに、次の情報が表示されます。

- 入札開始価格
- 入札開始日時
- 入札開始までのカウントダウン
- 入札終了日時

入札開始:¥1,000

入札はまだ開始していません

開始日：2023年6月15日 11:42 AM

開始まで：

0	1	21	42
日	時	分	秒

終了日：2023年6月16日 11:42 AM

8.4.2. 入札期間中

「入札期間中です」のメッセージとともに、次の情報が表示されます。

- 入札終了までのカウントダウン
- 入札終了日時

また、ログインの状態によって、以下のように表示内容が変わります。

8.4.2.1. 未ログイン時

入札するためには、ログインが必要です。
「ログイン」ボタンをクリックすると、ログイン画面に遷移します。
ログインを行うと、元の商品詳細画面に戻ってきます。

入札期間中です

残り時間：

0	1	22	49
日	時	分	秒

終了日：2023年6月15日 11:44 AM

入札するためにはログインしてください

ログイン

8.4.2.2. ログイン済み時

ログイン済みの場合、入札価格の入力欄が表示されます。

入札期間中です

残り時間：

0	1	22	26
日	時	分	秒

終了日：2023年6月15日 11:44 AM

開始価格は¥1,000です

入札価格を入力してください (n単価ではありません)

<input type="text"/>	入札
----------------------	----

数字を入力すると、その下に価格がカンマ区切りで表示されます。
桁数などの誤入力がないか、確認してください。

「入札」ボタンをクリックすると、確認メッセージが表示されます。

「OK」ボタンをクリックすると、入札が完了します。

入札受付メールが送信されます。

入札価格（税抜）を入力してください

※㎡単価ではありません

123450

入札

¥123,450

www.nara-meikyou.net の内容

この価格で入札を確定します (¥123,450)

OK

キャンセル

【入札に関する注意事項】

- 入札価格は税抜き額を入力してください。落札の場合消費税別途加算となります。
- 入札価格は㎡単価ではありません。
- 開始価格以上の金額を入力してください。
- 入札は 1 商品につき 1 回限りです。
- 入札後の取り消しや金額訂正はできません。
- 入札期間終了時点で、最高額で入札された方が落札者となります。
- 最高額での入札者が複数いた場合は、先に入札された方が落札者となります。
- 落札者には、落札通知メールが送信されます。落札後のお手続きはメールをご参照ください。

8.4.3. 入札期間後

「この入札は終了しました」というメッセージが表示されます。

8.4.3.1. 商品が落札された場合

落札者が決定した場合、落札価格が表示されます。
落札者名は表示されません。

この入札は終了しました
落札価格: ¥500,000

8.4.3.2. 商品が落札されなかった場合

入札者が一人もおらず、落札されなかった場合、「落札者なし」と表示されます。

この入札は終了しました (落札者なし)

9. マイページ

マイページメニューには、「アカウント詳細」「入札履歴」「ログアウト」の3つのサブメニューがあります。

ログイン済みの状態で、画面上部の「マイページ」メニュー横の▼をクリックします。
表示されたサブメニューの「アカウント詳細」をクリックすると、アカウント詳細画面に遷移します。

未ログインの場合、「マイページ」メニューは表示されません。
かわりに「ログイン」が表示されます。



※スマートフォン、タブレットの場合、画面右上の☰ボタンをタップするとメニュー項目が表示されます。
「マイページ」横の「+」をタップすると、サブメニューが表示されます。



9.1. アカウント詳細画面

「マイページ」メニューの中から「アカウント詳細」をクリックすると、アカウント詳細画面に遷移します。利用者のアカウント情報の確認・修正を行う画面です。

修正したい項目を書き換え、「変更を保存」ボタンをクリックすることで、情報が変更されます。

奈良県銘木協同組合主催のオンライン入札サイト

奈良県銘木協同組合 Web入札

ホーム 即売・出品規定 奈良銘協HP マイページ ▾

テスト 太郎 様

会社名 *
サンプル株式会社

部署名 (オプション)

担当者姓 * 担当者名 *
テスト 太郎

メールアドレス *
test123@test.co.jp

パスワードの変更

現在のパスワード (変更しない場合は空欄)

新しいパスワード (変更しない場合は空欄)

アカウント詳細 ⓘ

入札履歴 ⓘ

ログアウト ⓘ

(アカウント詳細画面 つづき)

新しいパスワードを確認

連絡先

郵便番号 (オプション) 都道府県 (オプション)

市区町村 (オプション) 町名番地 (オプション)

建物・部屋番号・その他 (オプション)

電話番号 (オプション)

変更を保存

Copyright © 奈良県銘木協同組合 All Rights Reserved.

9.2. 入札履歴画面

ログイン済みの状態で、画面上部の「マイページ」メニュー横の▼をクリックします。
表示されたサブメニューの「入札履歴」をクリックすると、入札画面に遷移します。

自分が入札した商品について、以下のステータスごとに一覧表示されます。

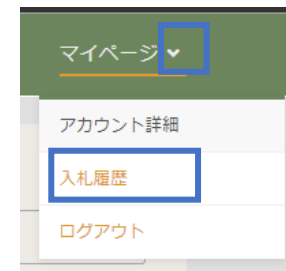

9.2.1. 入札中

入札に参加し、現在入札期間中である商品が一覧表示されます。

奈良県銘木協同組合主催のオンライン入札サイト

奈良県銘木協同組合 Web入札

ホーム 即売・出品規定 奈良銘協HP マイページ ▼

試験 次郎 様

入札中 (2) | 落札 (0) | 不落札 (1) |

画像	商品	入札価格	入札状況	終了日
	入札番号008	¥658,001	入札期間中です	2023-06-17 13:58:16
	入札番号007	¥250,000	入札期間中です	2023-06-17 14:30:00

アカウント詳細

入札履歴

ログアウト

9.2.2. 落札

入札に参加し、自分が落札者となった商品が一覧表示されます。

奈良県銘木協同組合主催のオンライン入札サイト

奈良県銘木協同組合 Web入札 ホーム 即売・出品規定 奈良銘協HP マイページ ▾

試験 次郎 様 入札中 (0) **落札 (2)** | 不落札 (3) |

画像	商品	入札価格	入札状況	終了日
	入札番号009	¥600,066	この入札は終了しました 落札価格: ¥600,066	2023-06-16 15:15:25
	入札番号008	¥658,001	この入札は終了しました 落札価格: ¥658,001	2023-06-16 15:15:12

アカウント詳細 入札履歴 ログアウト

9.2.3. 不落札

入札に参加したが、落札できなかった商品が一覧表示されます。

奈良県銘木協同組合主催のオンライン入札サイト

奈良県銘木協同組合 Web入札

ホーム ご利用ガイド 奈良銘協HP マイページ

テスト 三郎 様

入札中 (0) | 落札 (0) | **不落札 (3) |**

画像	商品	入札価格	入札状況	終了日
	入札番号2023005	¥500,000	この入札は終了しました 落札価格: ¥500,000	2023-08-15 11:29:06
※同額の場合、入札日時の最も早い方が落札者となります 落札者の入札日時: 2023-08-15 02:11:08 あなたの入札日時: 2023-08-15 02:12:14				
	入札番号2023010	¥500,000	この入札は終了しました 落札価格: ¥800,000	2023-08-10 13:38:12
	入札番号2023002	¥1,000,001	この入札は終了しました 落札価格: ¥1,000,001	2023-08-03 15:01:09
※同額の場合、入札日時の最も早い方が落札者となります 落札者の入札日時: 2023-08-03 05:55:03 あなたの入札日時: 2023-08-03 05:59:02				

入札価格＝落札価格だが
落札者になれなかった例

最高額での入札者が複数いた場合は、先に入札した方が落札者となります。
確認のため、落札者と自分の入札日時が表示されます。(落札者の名前などは表示されません)

9.3. ログアウト

ログイン済みの状態で、画面上部の「マイページ」メニュー横の▼をクリックします。
表示されたサブメニューの「ログアウト」をクリックすると、ログアウト画面に遷移します。

「確認してログアウトする。」ボタンをクリックすると、ログアウトします。

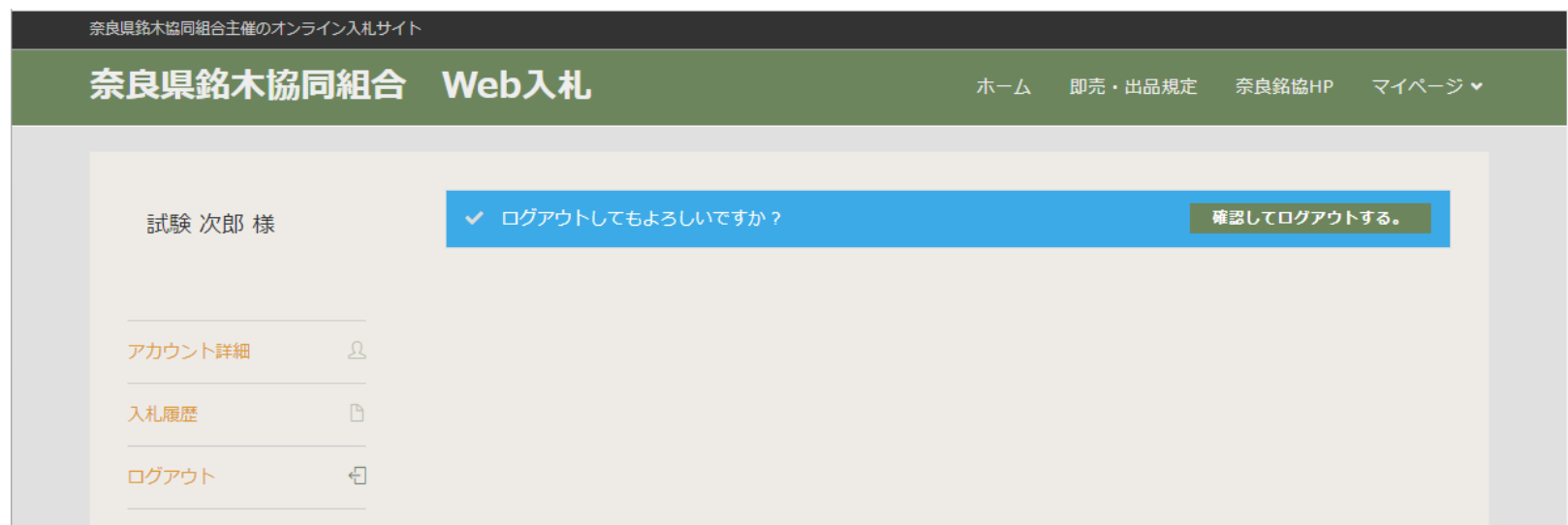
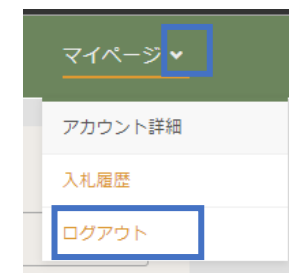

ログイン画面で「ログイン状態を保存」チェックボックスにチェックを入れていた場合でも、ここでログアウトを行うと、次回この Web サイトを訪問した際はログインが必要となります。

自動ログインを有効にしておきたい場合は、ログアウトを行わず、そのまま画面を閉じてください。

10. よくあるご質問

よくあるご質問とその回答につきましては、Web 入札サイト上に掲載しております。

<https://www.nara-meikyou.net/faq>

11. お問い合わせ先

奈良県銘木協同組合 Web 入札サイト事務局

〒633-0048 奈良県桜井市生田 713-1

電話 : 0744-42-0557

FAX : 0744-42-0511

メール : info@nara-meikyou.com